

AIUTO

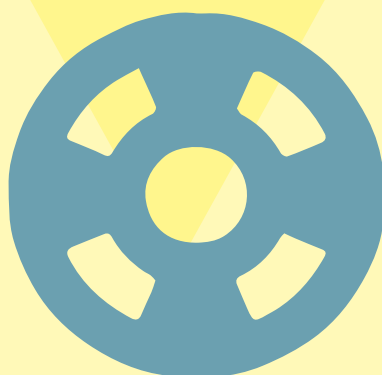

**Generazione file condoposta.zip
(documento differente per ciascun destinatario)**

www.condoposta.it

PROCEDURA INTEGRATA GESTIONE CONDOMINIO 2016 [SQL Database]

Stampa > morosità > sollecito su carta semplice.

Operatore: MAURIZIO

(24) SIRENE, 196

1

PROCEDURA INTEGRATA GESTIONE CONDOMINIO 2016 [SQL Database]

Seleziona il condominio e le rate per ciascuna gestione

La lista riporta le sole gestioni aperte e aperte con richiesta saldo

Num	Condominio	Gestione	Periodo	Dalla rata	Alla rata	Includi ai
165	LE MIMOSE	<input checked="" type="checkbox"/>	CONDOMINIALE	2015/2016		
166						
167						
168						
169						
170						
171						
172						
173						
174						
175						
176						
177						
178						
179						
180						
181						
182						
183						

Operatore: CATHERINE

DRIVE Z

2

PROCEDURA INTEGRATA GESTIONE CONDOMINIO 2016 [SQL Database]

Inserimenti Visualizzazioni Stampe Utilità Guida Assistenza OnLine Corsi su PIGC Facebook Twitter

Selezione il condominio e le rate per ciascuna gestione

La lista riporta le sole gestioni aperte e aperte con richiesta saldo

Num	Condominio	Gestione	Periodo	Dalla rata	Alla rata	Includi a
165	LE MIMOSE	CONDOMINIALE	2015/2016	1	3	saldo in

Selezione rate per gestione

Rate da includere nella selezione

Includi dalla rata 1 alla rata 3

Includi solo le rate

Includi anche il saldo iniziale

Si tratta del residuo da pagare relativo a gestioni precedenti. I valori dei saldi iniziali possono essere modificati/imposti in Inserimenti/Saldi iniziali condominio.

Includi il saldo finale

Si tratta del residuo da pagare per la gestione corrente ossia la differenza tra le spese e quanto pagato.

Includi il conguaglio iniziale

Si tratta di quella parte del saldo iniziale costituita dalla differenza tra quanto era stato preventivato e quanto era stato consumato.

Includi i saldi iniziali a debito

Includi i soli saldi iniziali a debito dei singoli nominativi

Includi i saldi iniziali a credito

Includi i soli saldi iniziali a credito dei singoli nominativi

Situazione rate

Scadenza	Rata	Situazione
		Saldo iniziale
01/12/2015	1^rata	Da emettere
01/02/2016	2^rata	Da emettere
01/04/2016	3^rata	Da emettere
01/06/2016	4^rata	Da emettere
01/08/2016	5^rata	Da emettere
01/10/2016	6^rata	Da emettere

Sono evidenziate in rosso le rate scadute ancora da emettere.

Ok Esci

Questo software è concesso in uso a CATHERINE MIMOSE
STUDIO CMG
LARGO BIANTE 5
00124/ROMA
P.IVA 07837981005
con licenza n.4231000000145
L'uso di questo software è concesso solo per il condominio di riferimento.

C 2016 Operatore: CATHERINE DRIVE Z

3

Seleziona rata per gestione.

PROCEDURA INTEGRATA GESTIONE CONDOMINIO 2016 [SQL Database]

Inserimenti Visualizzazioni Stampe Utilità Guida Assistenza OnLine Corsi su PIGC Facebook Twitter

Selezione il condominio e le rate per ciascuna gestione

La lista riporta le sole gestioni aperte e aperte con richiesta saldo

Num	Condominio	Gestione	Periodo	Dalla rata	Alla rata	Includi a
165	LE MIMOSE	CONDOMINIALE	2015/2016	1	3	saldo in

Ok Esci Elenco alfabetico Info sulla gestione Imposta rate scadute

Questo software è concesso in uso a CATHERINE MIMOSE
STUDIO CMG
LARGO BIANTE 5
00124/ROMA
P.IVA 07837981005
con licenza n.4231000000145
L'uso di questo software è concesso solo per il condominio di riferimento.

PIGC 2016 Operatore: CATHERINE DRIVE Z

4

PROCEDURA INTEGRATA GESTIONE CONDOMINIO 2016 [SQL Database]

Inserimenti Visualizzazioni Stampe Utilità Guida Assistenza OnLine Corsi su PIGC Facebook Twitter

Seleziona le unità immobiliari

Nota: è possibile selezionare più unità immobiliari con un doppio click o premendo la barra spaziatrice.

Num	Condomino	Inquilino	Scala e interno
> 1	ROSSI GIULIO		Scala A Int.1
> 2	VERDI ANNALISA		Scala A Int.2
> 3	GALLI ROBERTO	GAMBI ALESSIA	Scala A Int.3
> 4	NERI GIUSEPPE		Scala A Int.4
> 5	NANNINI GIANNA		Scala A Int.5
> 6	ESPOSITO AGNESE		Scala A Int.6

Questo software è concesso in licenza d'uso a:
STUDIO CMG
LARGO BIANTE 5
00124/ROMA
P.IVA 07837981005
con licenza n.42310000001457076245
L'uso di questo software è consentito esclusivamente

Seleziona le unità immobiliari.

PIGC 2016 Operatore: CATHERINE DRIVE Z (165) LE MIMOSE

PROCEDURA INTEGRATA GESTIONE CONDOMINIO 2016 [SQL Database]

Inserimenti Visualizzazioni Stampe Utilità Guida Assistenza OnLine Corsi su PIGC Facebook Twitter

Solleciti di pagamento

Modalità di addebito del sollecito

E' possibile addebitare automaticamente il costo di invio del sollecito in bilancio come spesa individuale.

Addebita per ciascun sollecito 0,00

Addebita il sollecito in bilancio consuntivo

Evidenzia l'addebito sul sollecito di pagamento

Fornitore per addebito sollecito: POSTE ITALIANE S.P.A.

Addebito su: CONDOMINIO 2015/2016

Stampa solo se superiore a

Stampa solo se superiore alla soglia specificata in anagrafico

Stampa i condomini

Stampa gli inquilini

Stampa i comproprietari

Archivia l'emissione nella gestione corrispondenza

Copia per conoscenza al proprietario

Importo minimo per emissione sollecito

Aggregazione unità immobiliari

Tipo di sollecito 1^ sollecito

Stampa il prospetto delle morosità/sollecitate

Stampa i comproprietari

Archivia l'emissione nella gestione corrispondenza

nella categoria Raccomandata A.R.

Copia per conoscenza al proprietario

Importo minimo per emissione sollecito

Stampa solo se superiore a

Stampa solo se superiore alla soglia specificata in anagrafico

Solleciti di pagamento.

Questo software è concesso in licenza d'uso a:
STUDIO CMG
LARGO BIANTE 5
00124/ROMA
P.IVA 07837981005
con licenza n.42310000001457076245
L'uso di questo software è consentito esclusivamente sugli elaboratori di proprietà o nella disponibilità esclusiva del titolare della licenza d'uso.

C 2016 Operatore: CATHERINE DRIVE Z (165) LE MIMOSE

PROCEDURA INTEGRATA GESTIONE CONDOMINIO 2016 [SQL Database]

serimenti Visualizzazioni Stampe Utilità Guida Assistenza OnLine Corsi su PIGC Facebook Twitter

Stampa anteprima

Stampante in uso:
HP LaserJet P2014 su USB003 winspool

Formato del foglio:
Formato del foglio gestito automaticamente

Layout di stampa:
Stampa incominciata

Stampa la copertina se disponibile

Stampa la retinatura per le intestazioni

Postalizzazione tramite eMessage o MultiDialogo
Il sistema di postalizzazione di eMessage o MultiDialogo ti permette di spedire automaticamente i documenti ai destinatari specificati

Invia per email tramite eMail Manager
eMail manager ti permette di inviare i documenti ai destinatari specificati

Data di stampa: 04/04/2016

Margine superiore per rilegatura stampe: 0.0

Numero le pagine partire da: 1

Stampa Esci Imposta la stampante

Stampa.

Questo software è concesso in licenza d'uso a:
IDIO CMG
GO BIANTE 5
24/ROMA
A.07637981005
licenza n.4231000001457076245
l'uso di questo software è consentito esclusivamente sugli elaboratori di proprietà o nella disponibilità esclusiva del titolare della licenza d'uso.

C 2016 Operatore: CATHERINE DRIVE Z [165] LE MIMOSE

7

Solleciti - Report n.1

100% Chiudi

Postalizzazione

Elenco lettere in spedizione

Nominativo	Indirizzo	CAP	Città'
ROSSI GIULIO	VIA GIUSEPPE VERDI, 63	00100	ROMA RM
VERDI ANNALISA	VIA GIORGIO GIORGIS, 75	00054	FIUMICINO RM
GALLI ROBERTO	VIA ANTONIO PACINOTTI, 00146	00146	ROMA RM
GALLI ROBERTO	VIA ANTONIO PACINOTTI, 00146	00146	ROMA RM
GAMBI ALESSIA	VIA GIORGIO GIORGIS, 75	00054	FIUMICINO RM
NERI GIUSEPPE	VIA GIORGIO GIORGIS, 75	00054	FIUMICINO RM
NANNINI GIANNA	VIA GIORGIO GIORGIS, 75	00054	FIUMICINO RM
ESPOSITO AGNESE	VIA GIORGIO GIORGIS, 75	00054	FIUMICINO RM

Provider di postalizzazione: CondoPosta

Tipo di spedizione: Prioritaria

Tipo di postalizzazione: Stampa Bianco/Nero e solo fronte

Pinzatura: Nessuna pinzatura

Velocità: Poste Italiane

Memo: Spedizione del 04/04/2016 13:27:05

Invia Esci

Provider di postalizzazione CondoPosta.

pagina 1 di 8

8

PROCEDURA INTEGRATA GESTIONE CONDOMINIO 2018 [SQL Database]

Inserimenti Visualizzazioni Stampe Utilità Guida Assistenza OnLine Formazione Facebook Twitter

Questo software è concesso in licenza d'uso a:
 MAURIZIO PATERNITI
 VIALE GORGIA DI LEONTINI 260
 00124/ROMA
 P.IVA 10111640968
 con licenza n.60000100000862815592
 L'uso di questo software è consentito esclusivamente sugli elaboratori di proprietà o nella disponibilità esclusiva del titolare della licenza d'uso.

PGIC 2018 Operatore: CATHERINE DRIVE C (2) PROVA BELLA 6 16:02 08/07/2018

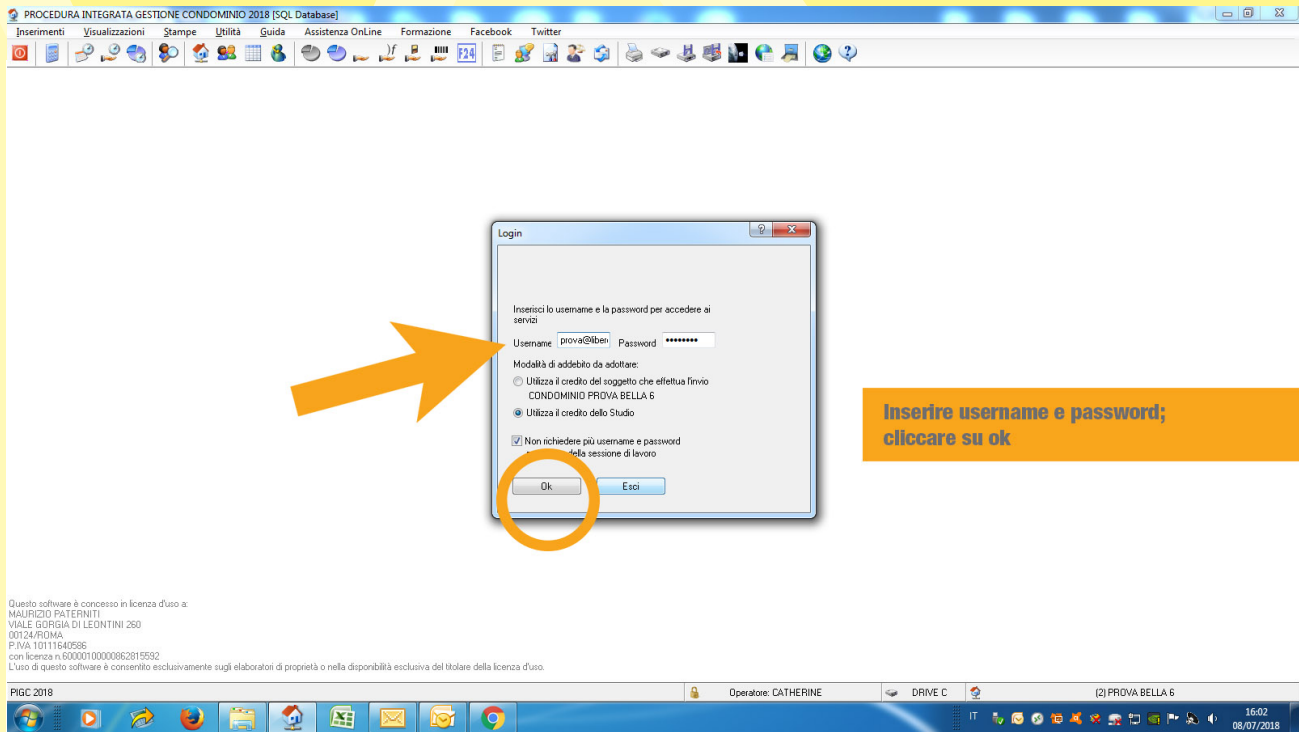

Inserire username e password;
cliccare su ok

PROCEDURA INTEGRATA GESTIONE CONDOMINIO 2018 [SQL Database]

Inserimenti Visualizzazioni Stampe Utilità Guida Assistenza OnLine Formazione Facebook Twitter

Questo software è concesso in licenza d'uso a:
 MAURIZIO PATERNITI
 VIALE GORGIA DI LEONTINI 260
 00124/ROMA
 P.IVA 10111640968
 con licenza n.60000100000862815592
 L'uso di questo software è consentito esclusivamente sugli elaboratori di proprietà o nella disponibilità esclusiva del titolare della licenza d'uso.

PGIC 2018 Operatore: CATHERINE DRIVE C (2) PROVA BELLA 6 16:03 08/07/2018

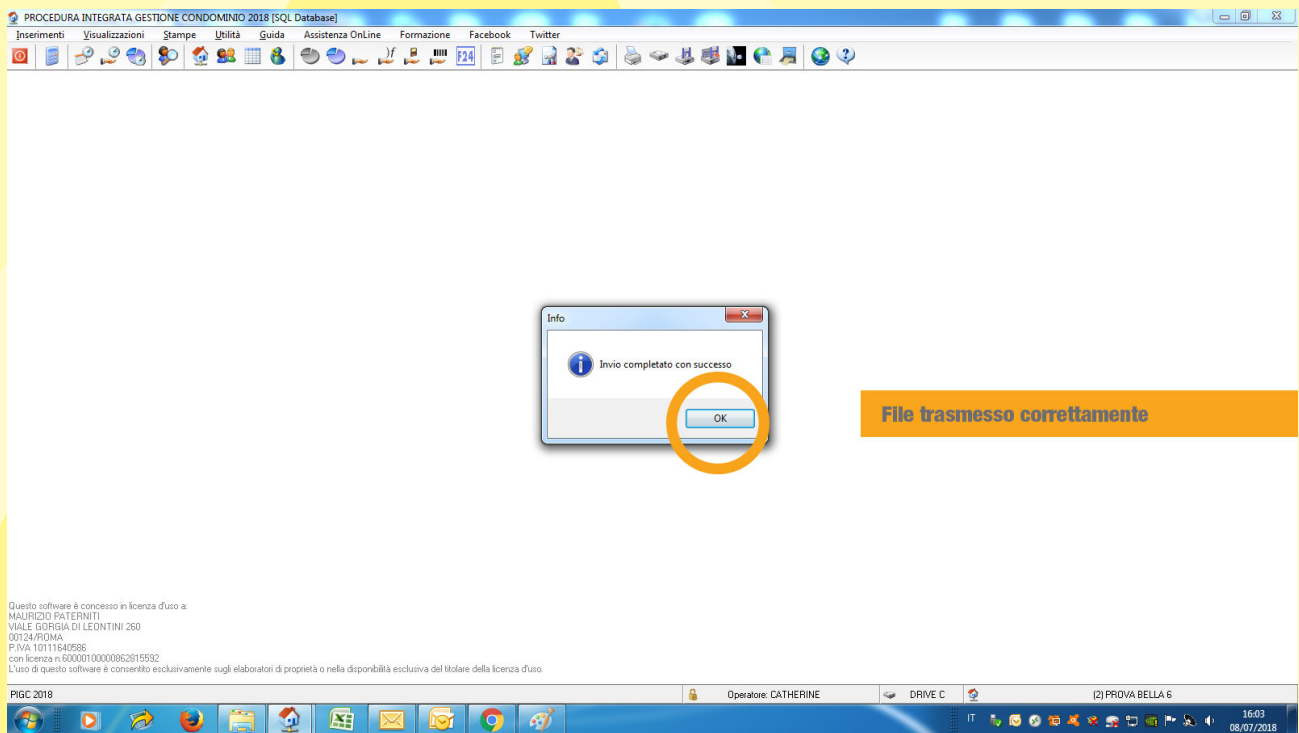

File trasmesso correttamente

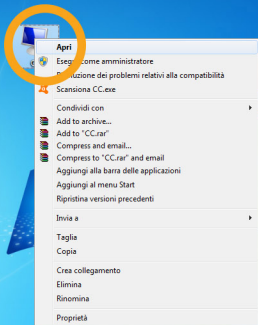
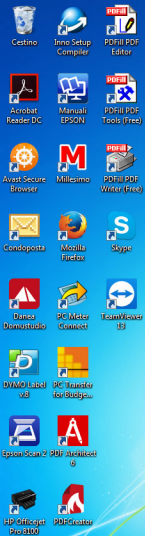

Cliccare su cc.exe con il pulsante destro del mouse e cliccare su apri



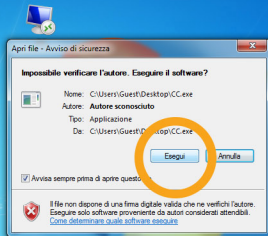
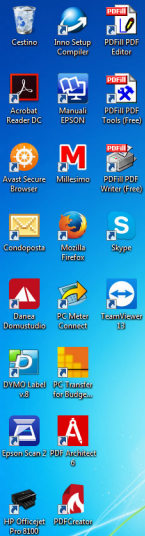

Cliccare su esegui

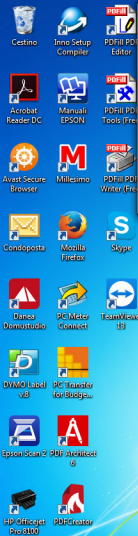

RemoteApp

Impossibile identificare l'autore del programma RemoteApp. Connettersi comunque per eseguire il programma?

Il programma RemoteApp potrebbe danneggiare il computer locale o remoto. Non connettersi per eseguire il programma se non se ne conosce la provenienza o se lo si utilizza per la prima volta.

Autore:	Autore sconosciuto
Tipo:	Programma RemoteApp
Percorso:	logonsession
Nome:	RemoteApp
Computer remoto:	34.227.154.66

Non visualizzare più questo messaggio per le connessioni a questo computer.

Dettagli

Connetti Annulla



Cliccare su connetti

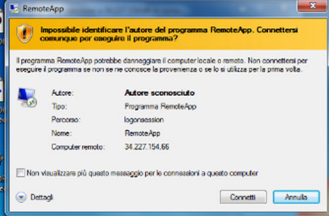

Inserire username e password e cliccare su conferma

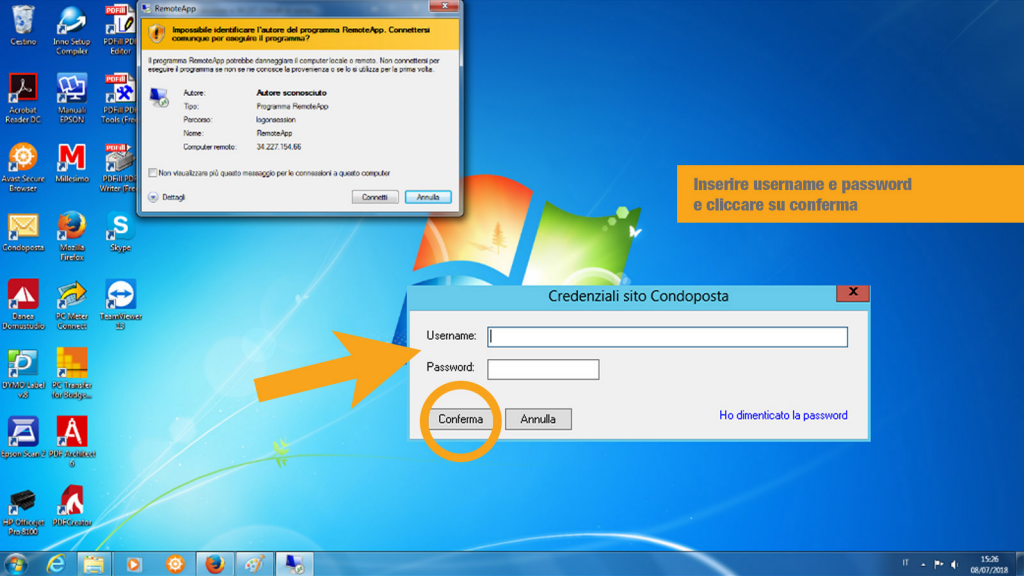
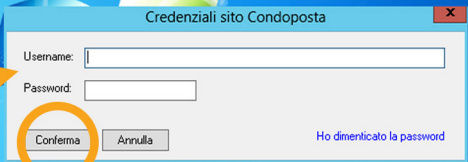

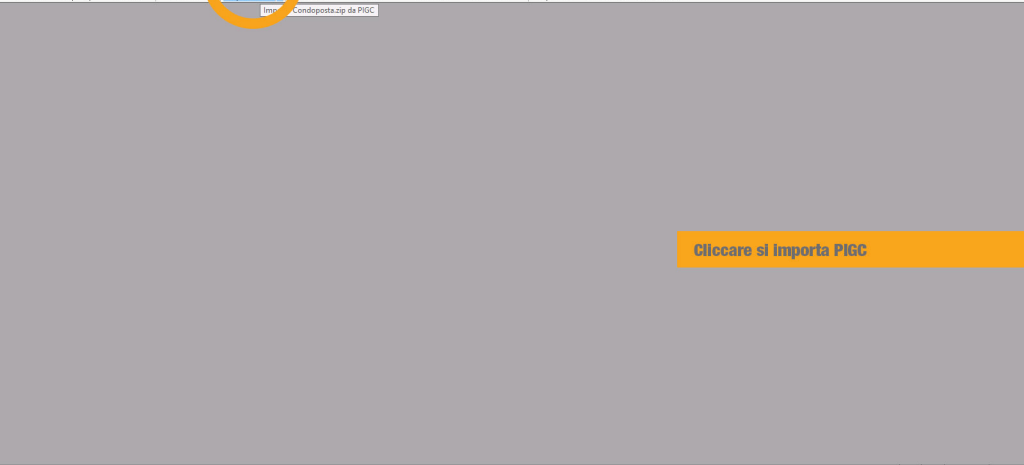

Cliccare su Importa PIGC

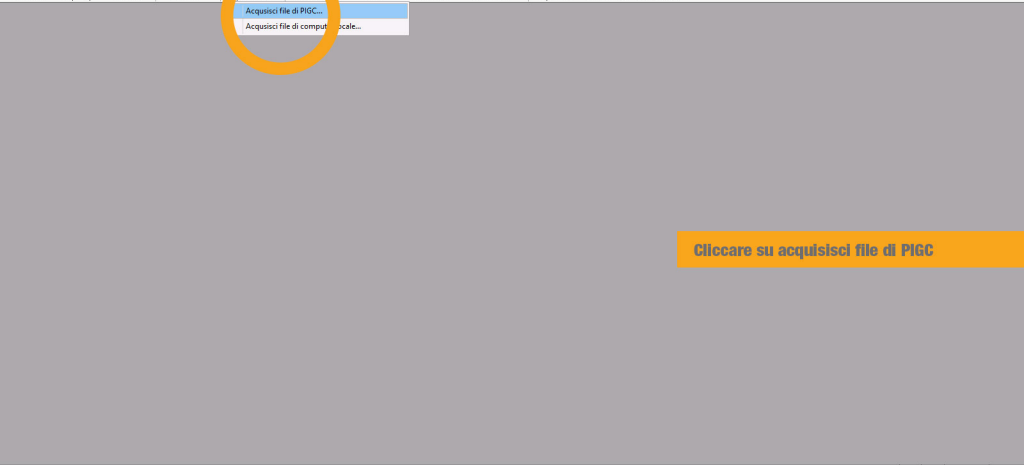

Cliccare su acquisisci file di PIGC

Aggiungi file da PIGC [28]

DATA E ORA FILE
06/02/2018 - 19:38
08/02/2018 - 11:18
08/02/2018 - 11:43
09/02/2018 - 12:03
09/02/2018 - 12:33
10/02/2018 - 13:18
13/02/2018 - 11:45
14/02/2018 - 11:22
18/02/2018 - 11:54
18/02/2018 - 16:55
21/02/2018 - 13:07
21/02/2018 - 19:01
23/02/2018 - 10:39
25/02/2018 - 16:47
26/02/2018 - 19:28
27/02/2018 - 17:35
27/02/2018 - 17:38
14/03/2018 - 13:37
15/03/2018 - 12:47
10/04/2018 - 09:58
20/04/2018 - 11:15
24/04/2018 - 18:09
25/04/2018 - 12:35
25/04/2018 - 12:52
16/05/2018 - 16:21
16/05/2018 - 16:29
16/05/2018 - 16:31
08/07/2018 - 15:20

Conferma Annulla Elimina file

Selezionare il file desiderato ricercandolo in base a data e ora

Importa Condoposta.zip da PIGC [2]

NOMINATIVO	INDIRIZZO	CAP	COMUNE	PR	A	B	
ISOLA MAURO	Viale Torino, 6	00122	Roma	RM	<input checked="" type="checkbox"/>	<input checked="" type="checkbox"/>	<input type="checkbox"/>
ENISOLAALFREDO	Via Milano, 19	00134	Roma	RM	<input checked="" type="checkbox"/>	<input checked="" type="checkbox"/>	<input type="checkbox"/>

Chiusi Modifica Elimina **Trasmetti** Vedi PDF Vedi bolettino Vedi PDF comune Allega PDF comune a tutti i destinatari:

Verificare i dati e premere trasmetti



Importa Condoposta.zip da PIGC [2]

NOMINATIVO

ISOLA Sabrina
REA Maurizio

Trasmetti file

Mittente

Denominazione:

STUDIO PROVA

Indirizzo:

VIA PROVA

Città:

ROMA

C.A.P.:

00054

Provincia: RM

Intestazione fattura

Condominio:

Modalità di stampa dati mittente:

Solo dati

Selezionare il logo in formato BMP:

Raccomandata a mano prima dell'invio postale:

No

Tipo di spedizione:

Descrizione:

MUNE

ma

PR

RM

A

B

ma

RM

Inserire nella sezione mittente i dati richiesti e cliccare sul tasto Condomini

Mega PDF comune a tutti i destinatari:

Condomini/Società [19/19]

NOMINATIVO	DENOMINAZIONE	PR	A	B
ISOLA MAURO	AMEDEO BOCCHI		<input checked="" type="checkbox"/>	<input checked="" type="checkbox"/>
ENISOLAALFREDDO	CASTELPORZIANO 434		<input checked="" type="checkbox"/>	<input checked="" type="checkbox"/>
	COMPARTO Z23 - CASTELPORZIANO			
	COMUNIONE DEL PARCO DI VIA PERIANDRO			
	CONDominio ARISTOFANE 59			
	CONDominio FAVA 52			
	CONDominio FIRENZE			
	CONDominio MISTRANGELO 9			
	CONDominio PINETA			
	CONDominio PROVA			
	CONDominio PROVA			
	CONDominio PROVA12			
	CONDominio QUARTO DEI MILLE			
	CONDominio TESTI 40			
	CONDominio VIA ROSMINI 12			
	CONSORZIO OLGIATA			
	EMAG Software			
	FABIO BETTI			
	STUDIO CMG			

Chiudi Modifica Aggiungi Modifica Elimina Ricerca Importa ~ ?

Cliccare su aggiungi

Condomini/Società [19/19]

NOMINATIVO	DENOMINAZIONE	PR	A	B
ISOLA MAURO	AMEDEO BOCCHI		<input checked="" type="checkbox"/>	
ENISOLAALFREDDO	CASTELPORZIANO 434		<input checked="" type="checkbox"/>	
	COMPARTO Z23 - CASTELPORZIANO		<input checked="" type="checkbox"/>	
	COMUNIONE DEL PARCO DI VIA PERIANDRO			
	CONDOMINIO ARISTOFANE 59			
	CONDOMINIO FAVA 52			
	CONDOMINIO FIRENZE			
	CONDOMINIO LE RONDINI			
	VIA TOSCANA, 67			
	MILANO			
	20100 Provincia: MI			
	12345678901 P. IVA:			

Aggiungi

Denominazione:

Indirizzo:

Città:

C.A.P.: Provincia:

Codice fiscale: P. IVA:

**Compilare i campi; cliccare su conferma;
cliccare su chiudi**

Importa Condoposta.zip da PIGC [2]

Trasmetti file

Mittente

Denominazione: STUDIO PROVA

Indirizzo: VIA PROVA

Città: ROMA

C.A.P.: 00054 Provincia: RM

Intestazione fattura

Condominio: EMAG Software

Modalità di stampa

Condominio

- CONDominio FIRENZE
- CONDominio MISTRANGELD 9
- CONDominio PINETA
- CONDominio PROVA
- CONDominio PROVA12
- CONDominio QUARTO DEI MILLE
- CONDominio TESTI 40
- CONDominio VIA ROSMINI 12
- CONDominio OLGIATA
- EMAG Software

Conferma Annulla Condomini

PR	A	B
RM	<input checked="" type="checkbox"/>	<input checked="" type="checkbox"/>
RM	<input checked="" type="checkbox"/>	<input checked="" type="checkbox"/>

Nella sezione intestazione fattura selezionare il condominio appena inserito

Importa Condoposta.zip da PIGC [2]

NOMINATIVO				
ISOLA MAURO				
ENISOLAALFREDO				

Trasmetti file

Mittente

Denominazione: STUDIO PROVA

Indirizzo: VIA PROVA

Città: ROMA

C.A.P.: 00054 Provincia: RM

Intestazione fattura

Condominio: **CONDominio PINETA**

Modalità di stampa mittente: Solo dati

Seleziona il logo in formato BMP: Sfoglia

Raccomandata e mano prima dell'invio postale: No

Tipo di spedizione:

Descrizione:

Conferma Annulla Condomini

	PR	A	B	^
	RM	<input checked="" type="checkbox"/>	<input checked="" type="checkbox"/>	
	RM	<input checked="" type="checkbox"/>	<input checked="" type="checkbox"/>	

Chiudi Modifica

PDF comune a tutti i destinatari:

Verificare che nel campo sia presente il condominio desiderato

Importa Condoposta.zip da PIGC [2]

NOMINATIVO					
ISOLA MAURO					
ENISOLAALFREDDO					

Trasmetti file

Mittente

Denominazione: STUDIO PROVA

Indirizzo: VIA PROVA

Città: ROMA

C.A.P.: 00054 Provincia: RM

Intestazione fattura

Condominio: CONDOMINIO LE RONDINI

Modalità di stampa dati mittente: Solo dati

Selezionare il logo in formato BMP: Sfoglia

Raccomandata e mano prima dell'invio postale: No

Tipo di spedizione:

Descrizione:

- Posta prioritaria
- Racc. sempl. Poste Italiane
- Racc. sempl. Sail Post
- Racc. AR Poste Italiane
- Racc. AR Sail Post
- Raccomandata 1
- Raccomandata 1 PDC
- Deposita in cassetta
- Cons. fascicoli portiere
- Posta prioritaria 1

Conferma

Chiudi Modifica

Cliccare il menu a tendina su "tipo di spedizione" e selezionare il servizio desiderato

Importa Condoposta.zip da PIGC [2]

NOMINATIVO				
ISOLA MAURO				
ENISOLAALFREDO				

Trasmetti file

Mittente

Denominazione: STUDIO PROVA

Indirizzo: VIA PROVA

Città: ROMA

C.A.P.: 00054 Provincia: RM

Intestazione fattura

Condominio: CONDOMINIO LE RONDINI

Modalità di stampa dati mittente: Solo dati

Selezionare il logo in formato BMP: Sfoglia

Raccomandata e mano prima dell'invio postale: No

Tipo di spedizione: Racc. sempl. Poste Italiane

Descrizione: Convocazione Assemblea del 10-11 luglio 2023

Conferma Annulla Condomini

Chiudi Modifica

Compilare il campo descrizione inserendo i riferimenti della spedizione (es. Con. Ass. del 10/05/2018); cliccare su conferma



Importa Condoposta.zip da PIGC [2]

NOMINATIVO	INDIRIZZO	CAP	COMUNE	PR	A	B
ISOLA MAURO	Viale Torino, 6	00122	Roma	RM	<input checked="" type="checkbox"/>	<input checked="" type="checkbox"/>
ENISOLAALFREDO	Via Milano, 19	00134	Roma	RM	<input checked="" type="checkbox"/>	<input checked="" type="checkbox"/>

Chiedi Modifica Elimina Trasmetti Vedi PDF Vedi bolettino Vedi PDF comune Allega PDF comune a tutti i destinatari:

Attenzione

File trasmesso con successo.

OK

Il file è stato trasmesso con successo; cliccare su ok